



GMT MONTHLY MEMBERSHIP PROGRESS REPORT

Results as of: 1/31/2017

GMT Constitutional Area 3, Group B

GMT: JAIME GARCÍA CEPEDA

EL INFORME NO INCLUYE CLUBES EN ÁREAS SIN DISTRITAR.

| Clubes | | | | socios | | | |
|-------------------------|-----------------------|---------------|----------------------|-------------------------|---|---|---|
| RESULTADOS DE 2016-2017 | | | | RESULTADOS DE 2016-2017 | | | |
| TRIMESTRE | META DE CLUBES NUEVOS | NUEVOS CLUBES | CLUBES DADOS DE BAJA | TRIMESTRE | META NETA DE AUMENTO DE SOCIOS NUEVOS (sin reincorporados ni trasladados) | Nº REAL DE AUMENTO DE SOCIOS NUEVOS (sin reincorporados ni trasladados) | Nº REAL DE SOCIOS DADOS DE BAJA (incluidos traslados) |
| JUL/AGO/SEP | 11 | 8 | 1 | JUL/AGO/SEP | 29 | 959 | 1,166 |
| OCT/NOV/DIC | 17 | 14 | 17 | OCT/NOV/DIC | 670 | 1,064 | 1,139 |
| ENE/FEB/MAR | 13 | 2 | 4 | ENE/FEB/MAR | 559 | 191 | 410 |
| ABR/MAYO/JUN | 10 | 0 | 0 | ABR/MAYO/JUN | 418 | 0 | 0 |

METAS Y CIFRA ACUMULATIVA DE CLUBES NUEVOS

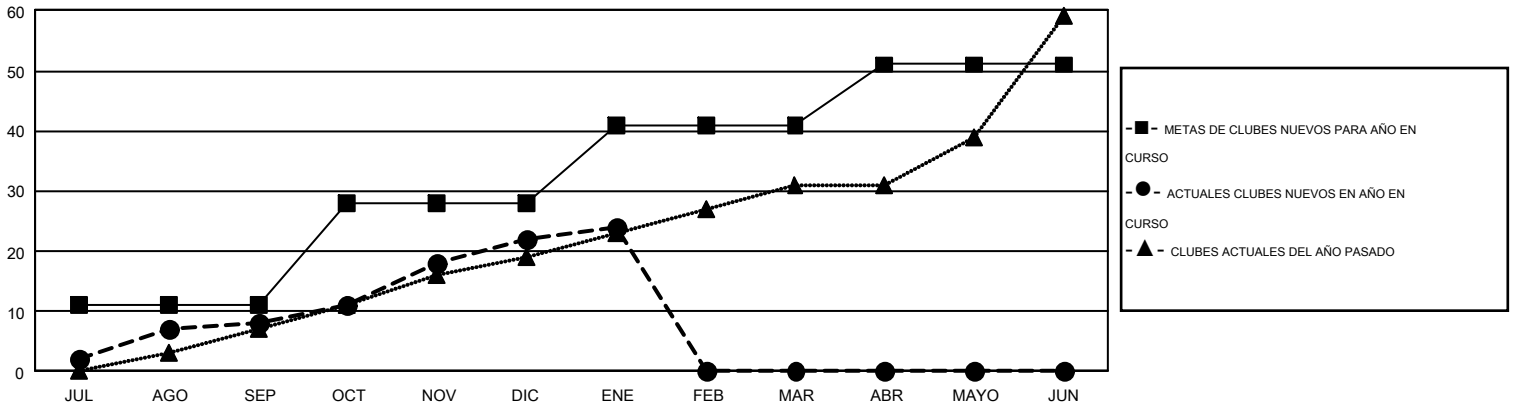

METAS Y CIFRA ACUMULATIVA DE SOCIOS

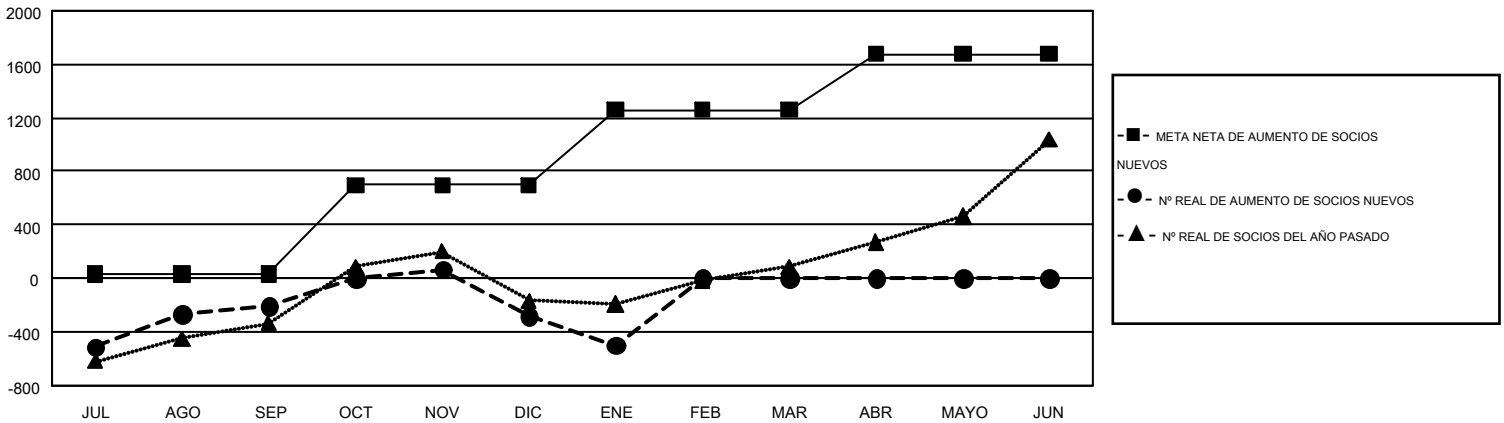

| | | | | | |
|--------------------------|--|--|-----------------|--|-------|
| CLUBES DADOS DE BAJA: 22 | 403 CLUBS OF 877 AÑADIERON 1 O MÁS SOCIOS NUEVOS | <u>DISTRIBUCIÓN POR SEXO</u> | | | |
| SOCIOS DADOS DE BAJA | | MASCULINO | 9,562 (46.41%) | | |
| FALLECIDOS | 93 | FEMENINO | 11,041 (53.59%) | | |
| CLUB CANCELADO | 381 | HAGA CLIC AQUÍ PARA OBTENER LOS DATOS ACUMULATIVOS DE SOCIOS | | | |
| OTRO | 2,241 | | | TOTAL DE SOCIOS EN UNIDADES FAMILIARES | 7,230 |
| TOTAL | 2,715 | | | SOCIOS FAMILIARES QUE PAGAN LA MITAD DE LAS CUOTAS | 4,315 |